

Klingande

ELEKTRISK

Allt som står i parentes spelas av bara kompet eller av en solist

A

B

C

D

FINE

DA SEGNO AL FINE

ELEKTRISK

Allt som står i parentes spelas av bara kompet eller av en solist

FINE

DA SEGNO AL FINE

2015. Upphovspersoner: Ida Fjeld och Erik Werdahl.

Känd genom "Marcus & Martinus" (de norska tvillingbröderna Gunnarsen, födda 2002) och gästartisten "Katastrofe".

Är C-delen krånglig? Testa att ersätta takt 1-2 och 5-6 med denna stämma, som kanske ligger bättre för fingarna!

(Klingande ackord på varje rad: Dm Bb F C, kompet har breaks i H-delen och i låtens allra sista takt)

Flöjt

ELEKTRISK

Sida 1 av 2

Allt som står i parentes spelar av bara kompet eller av en solist

A

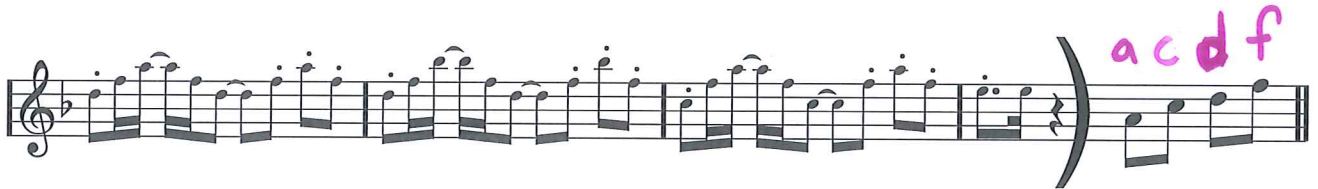
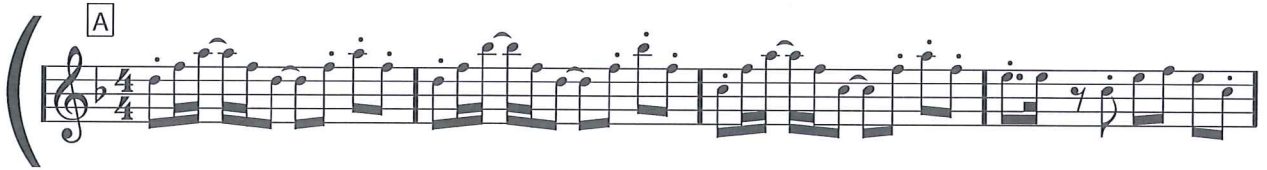

B D D D D C D D D C F

D D D D C D D D C F

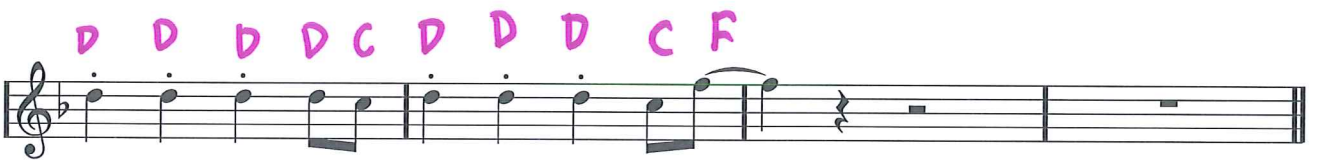

C d c d d e d e d d c d c d e d e d e d f c c c c c c f e

d c d d e d e d d c d c d e d e d e d f c c c c c c f e

D A F D C D Bb A A F C F E

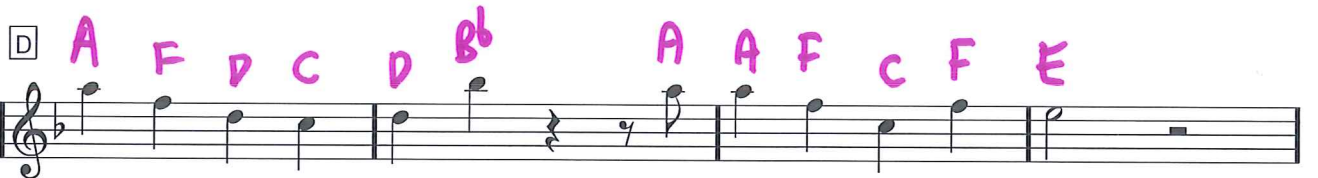

A F D C D Bb A A F C A G

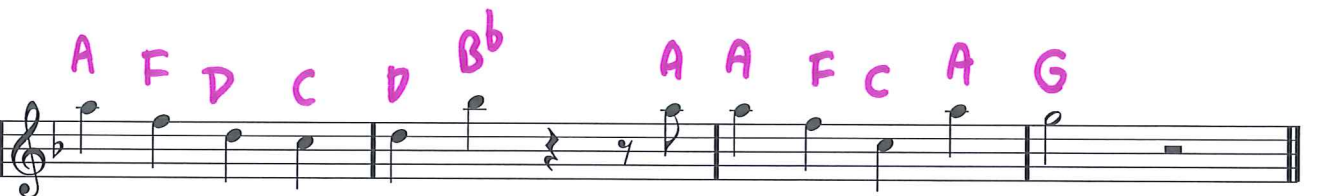

S D A F G A ffg a a a a B^b a g

D A F G A f g a a a a B^b a g acdf

F D D D D C D D D C F acdf

D D D D C D D D C F

FINE

G

H f f fff f ffffff f f fff e eeffff

DA SEGNO AL FINE

2015. Upphovspersoner: Ida Fjeld och Erik Werdahl.

Känd genom "Marcus & Martinus" (de norska tvillingbröderna Gunnarsen, födda 2002) och gästartisten "Katastrofe".

Är C-delen krånglig? Testa att ersätta takt 1-2 och 5-6 med denna stämma, som kanske ligger bättre för fingarna!

ELEKTRISK

hög klarinett och hög sopransaxofon

Allt som står i parentes spelas av bara kompet eller av en solist

A

B

C

D

FINE

DA SEGNO AL FINE

(Klingande ackord på varje rad: Dm Bb F C, kompet har breaks i H-delen och i låtens allra sista takt)

ELEKTRISK

Sida 1 av 2

låg klarinett och låg sopransaxofon

(om man tycker att höga B och C är besvärligt
kan man ersätta med G och A)

Allt som står i parentes spelar av bara kompet eller av en solist

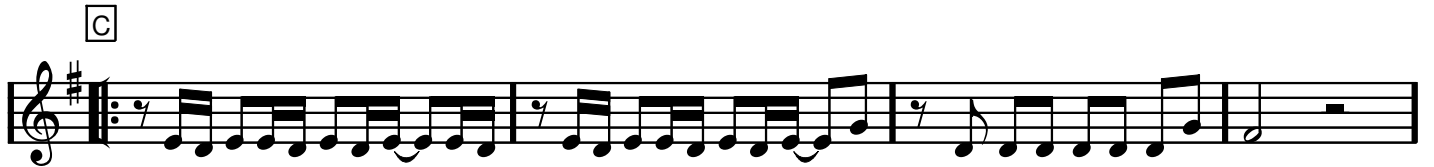

E

F

FINE

G

H

DA SEGNO AL FINE

(Klingande ackord på varje rad: Dm Bb F C, kompet har breaks i H-delen och i låtens allra sista takt)

ELEKTRISK

(om man tycker att höga B och C är besvärligt kan man ersätta med G och A)

låg klarinett och låg sopransaxofon

Allt som står i parentes spelas av bara kompet eller av en solist

A

b d e g

B

E E E E D E E E D G b d e g

E E E E D E E E D G

C

edeededede ed eededede g d d d d d g fiss

edeededede ed eededede g d d d d d g fiss B

D

B G E D E C B B G D G Fiss

B G E D E C B B G D B A

E **E B G A B g g a b b b b c b a**

F **E B G A B g a b b b b c b a b d e g**

F **E E E E D E E E D G b d e g**

G **E E E E D E E E D G** **FINE**

G

H **G G G G G G G G G G G G G G Fiss Fiss Fiss Fiss G G G**

DA SEGNO AL FINE

ELEKTRISK

Basklarinett

Allt som står i parentes spelas av bara kompet eller av en solist

DA SEGNO AL FINE

Altsaxofon

ELEKTRISK

Sida 1 av 2

Allt som står i parentes spelas av bara kompet eller av en solist

A

B

C

D

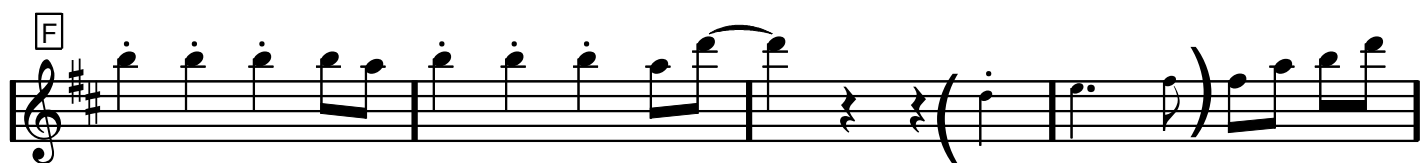

FINE

DA SEGNO AL FINE

Altsaxofon

ELEKTRISK

Allt som står i parentes spelar av bara kompet eller av en solist

A

fiss a b d

B

B B B B A B B B A D

fiss a b d

B B B B A B B B A D

C

babbababba babbabab d aaaaaad Ciss

babbababba babbabab d aaaaaad Ciss Fiss

D

Fiss D B A B G Fiss Fiss D A D Ciss

Fiss D B A B G Fiss Fiss D A Fiss E

B Fiss D E Fiss d d e fiss fiss fiss fiss G Fiss E

[E]

B Fiss D E Fiss d e fiss fiss fiss fiss G Fiss e fiss a b d

B B B B A B B B A D fiss a b d

[F]

B B B B A B B B A D

FINE

[G]

[H]

DA SEGNO AL FINE

Tenorsaxofon

ELEKTRISK

Sida 1 av 2

Allt som står i parentes spelas av bara kompet eller av en solist

A

B

C

D

FINE

DA SEGNO AL FINE

(Klingande ackord på varje rad: Dm Bb F C, kompet har breaks i H-delen och i låtens allra sista takt)

Barytonsaxofon

ELEKTRISK

Sida 1 av 2

och låg altsaxofon

Allt som står i parentes spelar av bara kompet eller av en solist

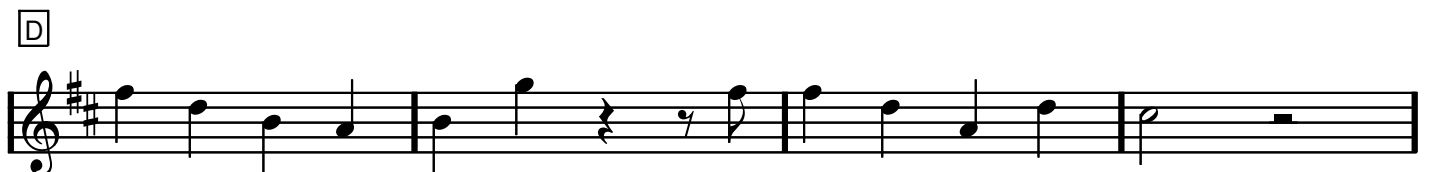
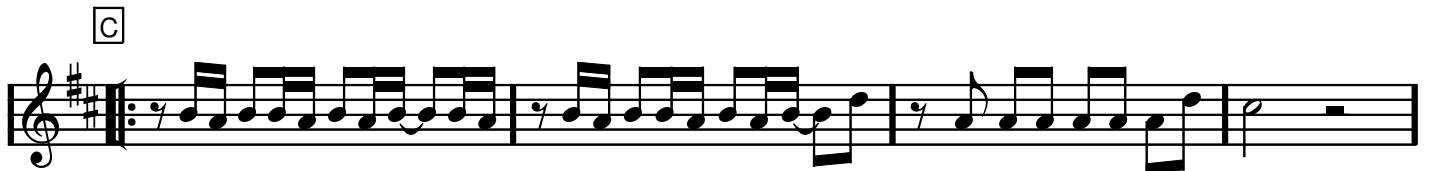

FINE

DA SEGNO AL FINE

(Klingande ackord på varje rad: Dm Bb F C, kompet har breaks i H-delen och i låtens allra sista takt)

Barytonsaxofon

ELEKTRISK

Sida 1 av 2

och låg altsaxofon

Allt som står i parentes spelas av bara kompet eller av en solist

A

B B B B B A B B B A D fiss a b d

B B B B A B B B A D

C babbababba babbabab d aaaaaad ciss

babbababba babbabab d aaaaaad ciss Fiss

D Fiss D B A B G Fiss Fiss D A D Ciss

Fiss D B A B G Fiss Fiss D A Fiss E

Trumpet, kornett

ELEKTRISK

Sida 1 av 2

Allt som står i parentes spelas av bara kompet eller av en solist

A

B

C

D

FINE

DA SEGNO AL FINE

(Klingande ackord på varje rad: Dm Bb F C, kompet har breaks i H-delen och i låtens allra sista takt)

Trumpet, kornett

ELEKTRISK

Allt som står i parentes spelar av bara kompet eller av en solist

A

B E E E E D E E E D G b d e g

E E E E D E E E D G

C e d e d e d e d e d e d e g d d d d d g f i s s

e d e d e d e d e d e d e g d d d d d g f i s s B

D B G E D E C B B G D G F i s s

B G E D E C B B G D B A

E B G A B gga b b b c b a

E B G A B ga b b b c b a bdeg

F E E E E D E E E D G

bdeg

E E E E D E E E D G

FINE

G

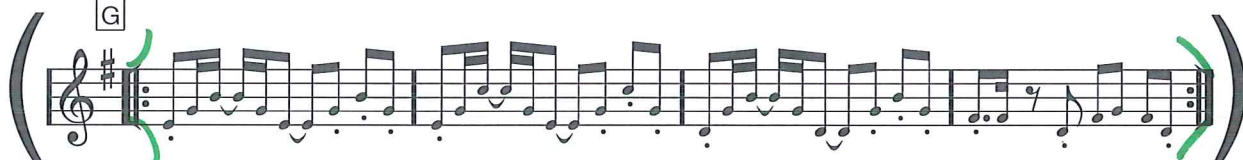

H 9 9 9 9 9 9 9 9 9 9 9 9 fiss fiss fiss fiss 9 9 9

DA SEGNO AL FINE

Valthorn i F

ELEKTRISK

Sida 1 av 2

Allt som står i parentes spelas av bara kompet eller av en solist

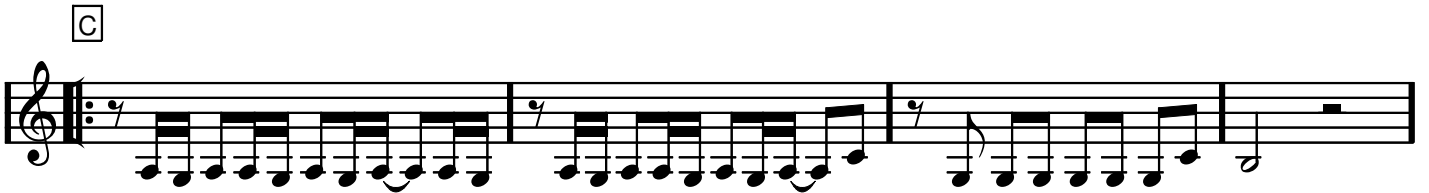

DA SEGNO AL FINE

(Klingande ackord på varje rad: Dm Bb F C, kompet har breaks i H-delen och i låtens allra sista takt)

ELEKTRISK

Allt som står i parentes spelar av bara kompet eller av en solist

A

B

C

D

E 0 2 0 1/2 2 0 0 1/2 2 2 2 2 0 2 1/2
 A E C D E C D E E E E F E D

0 2 0 1/2 2 0 1/2 2 2 2 2 0 2 1/2 2 3/2 0
 A E C D E C D E E E E F E D E G A C

F 1/2 1/2 1/3 1/2 1/3 0
 A A A A G A A A G C E G A C

1/2 1/3 1/2 1/3 0
 A A A A G A A A G C

FINE

G

H 0 2 2 2 2 0 0 0
 C C C C C C C C C C B B B C C C

DA SEGNO AL FINE

Barytontuba i Bb

ELEKTRISK

Sida 1 av 2

Allt som står i parentes spelas av bara kompet eller av en solist

The musical score is written for Barytontuba in Bb and consists of five sections, A through E, all in the key of D major (one sharp) and 4/4 time. Section A is a complex, fast-paced melodic line with many sixteenth notes, enclosed in large parentheses. Section B is a simpler melodic line with some rests. Section C is a fast, repetitive melodic pattern. Section D is a simple melodic line with some rests. Section E is a simple melodic line with some rests. The score includes various musical notations such as treble clefs, key signatures, time signatures, and dynamic markings like accents and slurs.

FINE

DA SEGNO AL FINE

(Klingande ackord på varje rad: Dm Bb F C, kompet har breaks i H-delen och i låtens allra sista takt)

Basklav

ELEKTRISK

Sida 1 av 2

Trombon, barytontuba, eufonium

Allt som står i parentes spelas av bara kompet eller av en solist

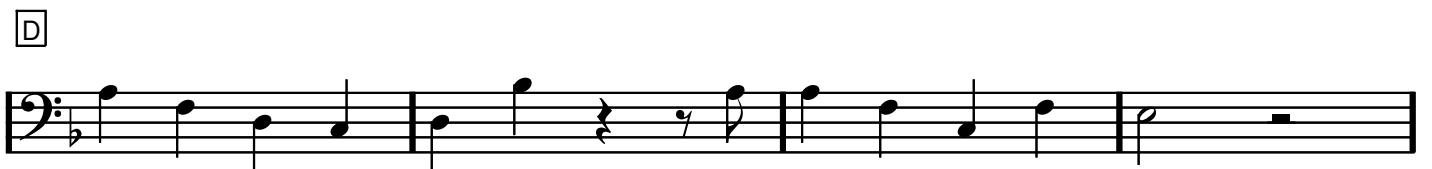

E

F

FINE

G

H

DA SEGNO AL FINE

(Klingande ackord på varje rad: Dm Bb F C, kompet har breaks i H-delen och i låtens allra sista takt)

Basklav

ELEKTRISK

Trombon, barytontuba, eufonium

Allt som står i parentes spelar av bara kompet eller av en solist

A

^{2 6 4 1}
A C D F

B ^{4 4 4 4 6 4 4 4 6 1}
D D D D C D D D C F

^{2 6 4 1}
A C D F

^{4 4 4 4 6 4 4 4 6 1}
D D D D C D D D C F

C ^{4 6 4 4 6 4 6 4 4 6 4 6 4 4 6 4 6 4 1 6 6 6 6 6 6 1 2}
D C D D C D C D D C D C D D C D C D F C C C C C C F E

^{4 6 4 4 6 4 6 4 4 6 4 6 4 4 6 4 6 4 1 6 6 6 6 6 6 1 2 2}
D C D D C D C D D C D C D F C C C C C C F E A

D ^{2 1 4 6 4 1 2 2 1 6 1 2}
A F D C D B^b A A F C F E

^{2 1 4 6 4 1 2 2 1 6 2 4}
A F D C D B^b A A F C A G

E ^{1 2 1 4 2} D A F G A ^{1 1 4 2 2 2 2 1 2 4} F F G A A A B^b A G

F ^{4 4 4 4 6 4 4 4 6 1} D D D D C D D D C F ^{2 6 4 1} A C D F

H ^{1 1 1 1 1 1 1 1 1 1 1 1 1 2 2 2 2 1 1 1} F

FINE

G

DA SEGNO AL FINE

Violin

ELEKTRISK

Allt som står i parentes spelas av bara kompet eller av en solist

A

B

C

D

FINE

DA SEGNO AL FINE

Låg viola

ELEKTRISK

Allt som står i parentes spelas av bara kompet eller av en solist

A

B

C

D

E

F

FINE

G

H

DA SEGNO AL FINE

Hög viola

ELEKTRISK

Allt som står i parentes spelas av bara kompet eller av en solist

A

B

C

D

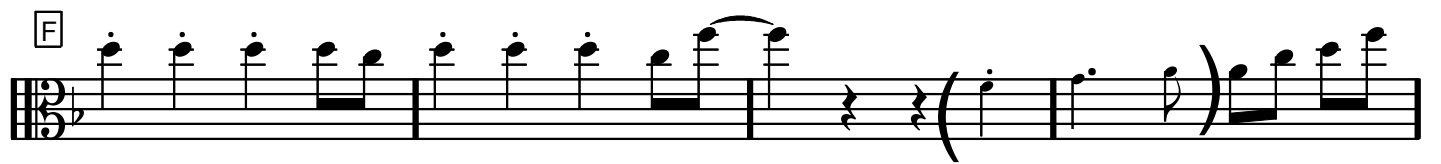

FINE

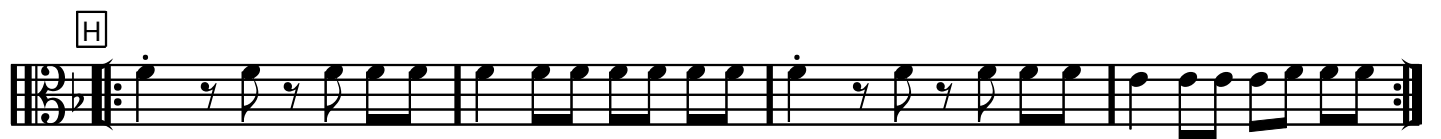

DA SEGNO AL FINE

Cello, bas

ELEKTRISK

Allt som står i parentes spelas av bara kompet eller av en solist

A

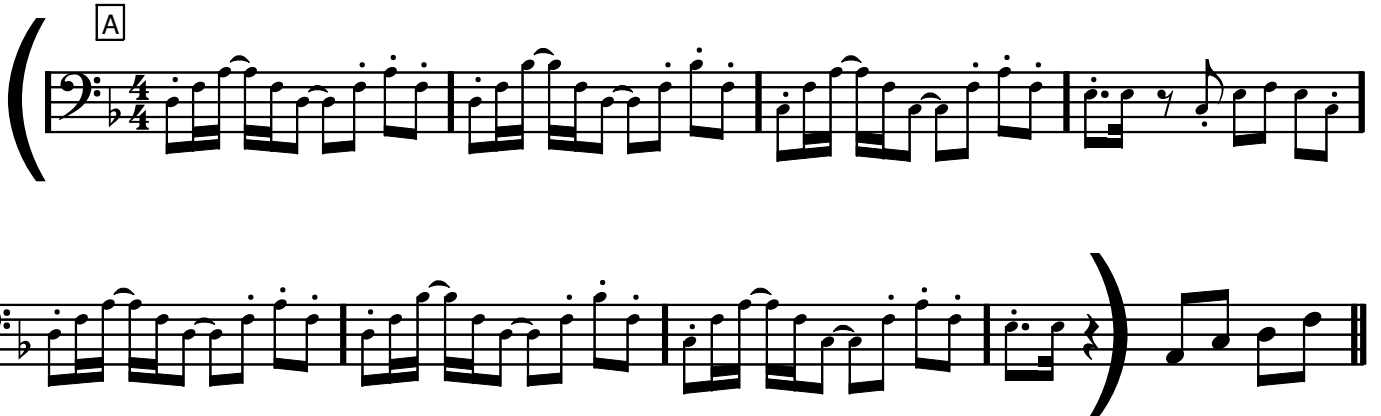

B

C

D

E

F

FINE

G

H

DA SEGNO AL FINE

Gitarr, mallets, piano

ELEKTRISK

Sida 1 av 2

Allt som står i parentes spelas av bara kompet eller av en solist

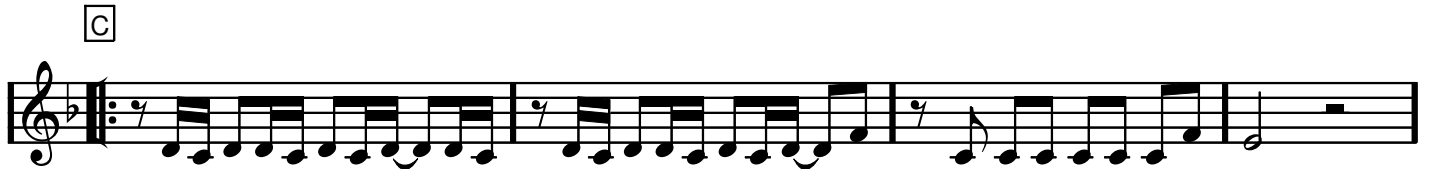

FINE

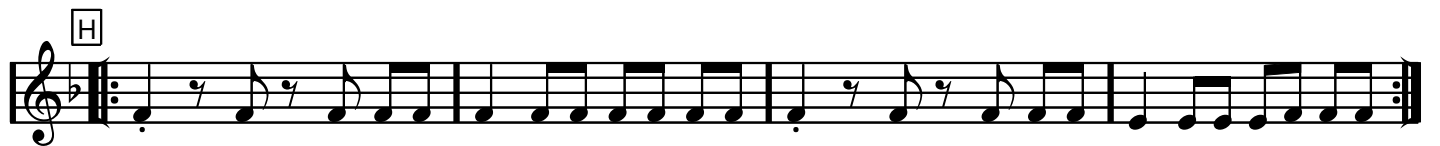

DA SEGNO AL FINE

ELEKTRISK

A C D F

D D D D C

D D D C F

(D A F G A)
DU ÄR EL - EKT - RISK