

Ljud 4 KÖR BANK D

Keyboard

GENOM SKOG, BERG OCH HAV

Sanna Martinez

INTRO

128 bpm

Sida 1 av 2

TACET FÖRSTA GÅNGEN

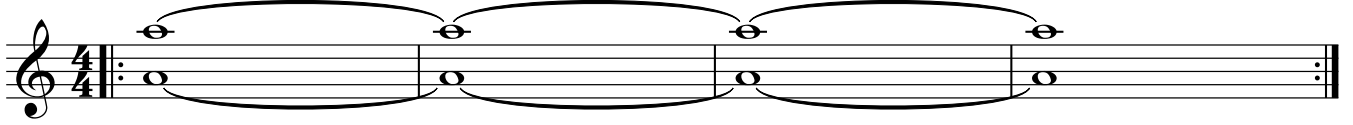

"KÖR" i ackord

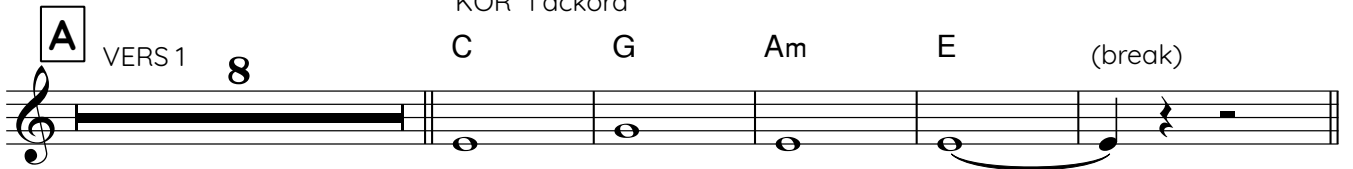

REFRÄNG 1 OCH 2

Stråkar i ackord

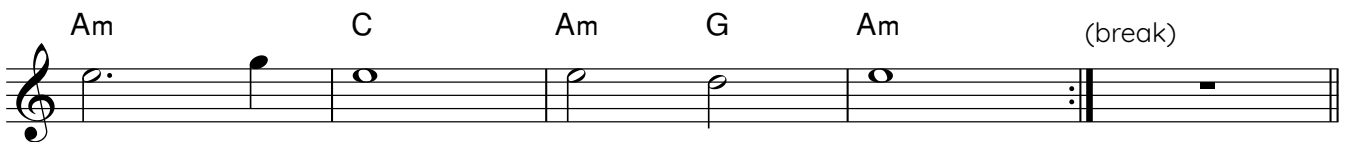
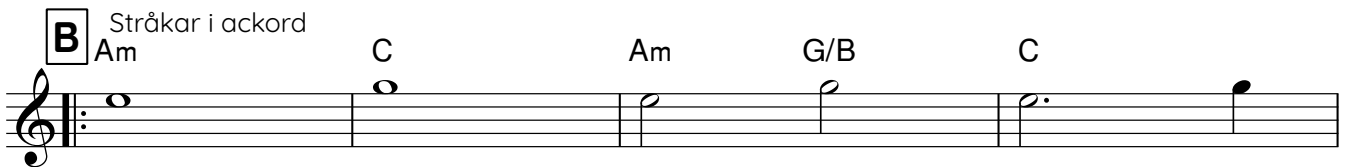

VERS 2 (ej bas)

(plus bas)

"Enstämig violin"

"KÖR" i ackord

REFRÄNG 3

Stråkar i ackord

D Am C Am G/B C

Am C Am G Am

E INTERLUDE (som intron)

REFRÄNG 4 OCH 5

Stråkar i ackord

F Bm D Bm A/C# D

Bm D Bm A 1. Bm 2. Bm (break på 3)

LJVD 3 Synthbas

KEYBOARD

DID I TELL YOU

SIDA 1 AV 5

ORG: F-DUR

JERRY WILLIAMS
(G. POVEY)

♩ = 130

INTRO

SYNTH

TRUMFILL

SYNTHPAD

BAS OCH TRUM IN

VERS 1

REFRÄNG 1

VERS 2

REFRÄNG 2

STICK

REFRÄNG 3 OCH 4

F Bb

BAS OCH GITARR BORT

C F Bb C

GITARR IN

F Bb

BAS IN

F C F C

1. 2.

TROMBON IN I DIMMAN

sida 1 av 3

Jimmy "Joker" Thörnfeldt/Sami Rekik/Dino Medanhodzic/Ali Jammali

123 bpm

INTRO (*finns ej i originalversionen, men det vore kanske bra för att ge tonart och tempo?*)

Elpiano Tromb. F#m C# F#m

Ensam elpiano, stilla ackord i vänster hand, åttondelsarp i höger (modell Fiss ner till Ciss).

Elgitarr kan efter hand smyga in små drömska glitterkommentarer.

Min kä-ra

VERS 1

A F#m Bm F#m

lil-le, har du gått vil-se? För den-na vä-gen le-der in-te nå-gonstans. Mam-ma sa

Bm F#m C#

till mig Gör guld av sil-ver, sen le ver vi som in-te mor-gon-da-gen

F#m Bm FÖR-REFRÄNG 1

TRUMMOR OCH BAS TILLKOMMER. BASMODELL: se sist på sida 3!

F#m Bm

fanns. Nu ska vi dan - sa till vi dör. Sjun-ga för allt som vi för

F#m Bm F#m C#

stör. La bel-la noc-he. När vi når bot-ten så ska vi re-sa oss i -

C REFRÄNG 1

F#m F#m F#m

gen. In i dim-man dim-man ja nu ska vi le-va. Vi ska le-va som ej mor-gon-da-gen

Bm (trummor rör sig) F#m C#

finns. Nu ska he-la värl-den än - tli-gen få ve-ta att vi ska he-la he-la he-la vä-gen
(näm-lig en?)

(trummor break på "2 och")

D INSTRUMENTALDEL 1

F#m

in.

E VERS 2
 F#m BREAK: alla långt ackord. FULLT band igen!

La dol-ce vi-ta, så mån-ga tår-rar som jag

spa-rat un-der stjär-nor-na i natt. Och mam-ma sa till mig Det kom-mer

ord-na sig. Så län-ge vi le-ver som in-te mor-gon-da-gerfanns. Nu ska vi

(bara) trummor bryter på "4 och"

F FÖR-REFRÄNG 2
 F#m Fullt ös tutti

dan - sa tills vi dör. Sjun-ga för allt som vi för stör. La bel-la

noc-he. När vi når bot-ten så ska vi re-sa oss i - gen. In i

G REFRÄNG 2
 F#m "Break": ALLA (inkl trummor): lägg långackord där det står ackord, ända till H.

dim-man dim-man ja nu ska vi le - va. Viska le-va som ej mor-gon-da-gen

finns. Nu ska he - la världen än - tli-gen få ve - ta att vi ska

(trummor break på "2 och")

H INSTRUMENTALDEL 2
 F#m

he-la he-la he-la vä-gen in.

Nu ska vi

I FÖR-REFRÄNG 3

"Break": ALLA (inkl trummor): lägg långackord där det står ackord, ända till J.

dan - sa tills vi dör. Sjun-ga för allt som vi för stör. La bel-la

noc-he. När vi når bot-ten så ska vi re-sa oss i - gen.

J REFRÄNG 3

Fullt ös, tutti. Lead-synt dubblar melodin.

In i dim-man dim-man ja nu ska vi le - va. Vi ska

le - va som ej mor-gon-da-gen finns. Nu ska he - la världen än - tli-gen få

ve - ta att vi ska he - la he - la he - la vä-gen in.

OUTRO (men syntleadet tar istället om senast spelade 4 takter)

Oh _____ Att vi ska he-la he-la he-la vä-gen in.

MODELL FÖR BAS

Ljud 2 (blanket)

ANYONE

Woozi, Bumzu (gruppen Seventeen)

Komp

syntlead. På i G lägre oktav + svaga

sida 1 av 4

111 bpm

INTRO

Chords: Dm, C, F, Bb, C

Synt 8:va samt så lågt det går. Ev. även elbas.

A VERS 1

Chords: Dm, C, F, Bb, C

Plus bastrumma på fjärdedelar

BREAK

Chords: Dm, C, F, Bb, C

B FÖR-REFRÄNG 1

Chords: Dm, F, C, Bb, C, Dm, C

Chords: Dm, F, C, Bb, C, Dm, C

C REFRÄNG 1

Chords: Dm, F, C, F, Bb, C

D VERS 2

Två svaga avlägsna syntar. En spelar noterna, den andra ackordarpeggion adlib.

Break på 4

E FÖR-REFRÄNG 2

F REFRÄNG 2

G BRYGGA
 Pad (dubbla basen också, basigt som bara den)

H FÖR-REFRÄNG 3
 (simile)

Crescendo

I INTERLUDE

J REFRÄNG 3

K OUTRO

Ljud 5
stråk

DAVY JONES THEME

Hans Zimmer

Keyboard 2

Stråkljud

sida 1 av 2

A TEMPO 1 (80 bpm)

stråkljud

B Dm

Gm Dm Em^{7(b5)} A⁷ Dm C Am Dm

TEMPO 2 (131 BPM)

C **D** Dm

Gm Dm Em^{7(b5)} A⁷ Dm C Am Dm

E Bm Bm A Bm

Em Bm C#m7(b5) F#7 Bm A F#m Bm

F G#m G#m F# G#m

C#m G#m A#m7(b5) D#7 G#m F# D#m G#m

G svagt (svagare?)

TEMPO 1 (80 bpm)
med sång och keyboard 1

H

smyg in

MOT EN NY HORISONT

Hela bandet

162 bpm

sida 1 av 4

"Förintro"
Eb

1. Live mood off
 2. Off synt (höger)
 3. Piano on (vänster). Reverb (höger) Room 1

PIANO

gitar/solo

INTRO
Eb Ab Eb Bb7

Eb Ab Eb Bb7 Eb

Jag har känt

0.29 **A** VERS 1
Eb Ab Eb

att det är nu som all-ting händer Och

liv-et ver-kar gå åt helt rätt håll. Jag kan se

Eb Ab Bb7

nu hur al-la vin-dar vänder När

Eb Ab Eb Cm

all-ting är und-er-kont roll. Nu när vi

Eb Bb7 Eb

0.53 **B** VERS 2
Eb Ab Eb

har fått var-and-ra lev-er hoppet om att

var-je mor-gon-dag blir din och min. För jag vet

Eb Ab Bb7

att du och jag i lån-ga loppet Kan få var

Eb Ab Eb Cm

E_b **B_b7** **E_b** PIANO Hela bandet:
helnot.

- je öns - ke - dröm__ att fal - la in. Mot en

1.17 **C** **E_b** REFRÄNG 1 **A_b**

ny__ ho - ri - sont__ Bät - tre

E_b **B_b7** PIANO

tid__ är nu__ på gång__ Du__ och__

E_b **A_b**

jag,__ vi ska__ gå__ långt__ mot__ en ny__

E_b **B_b7** **E_b**

__ ho - ri - sont.__ Sen den

1.40 **D** **E_b** VERS 3 **A_b** **E_b**

dag - en vi möt - tes har__ jag känt__ att en tid

E_b **A_b** **B_b7**

__ av för- vand-ling är__ på gång.__ kän-ner ock

E_b **A_b** **E_b** **Cm**

- så du__ att liv - et nu har vä - nt?__ Att den väg

E_b **B_b7** **E_b** PIANO Hela bandet:
helnot.

- en som vi går__ kan__ bli lång.__ Mot en

2.05 **E** ^{E_b} REFRÄNG 2 ^{A_b}

ny ho - ri - sont Bät - tre

^{E_b} ^{B_b7} PIANO

tid är nu på gång Du och

^{E_b} ^{A_b}

jag vi ska gå långt mot en ny

^{E_b} ^{B_b7} ^{E_b} Instrumentalt

ho - ri - sont.

2.28 **F** INSTRUMENTALREFRÄNG MED ETT AD LIB GITARRSOLO SOM OM DET INTE FANNS NÅGON MORGONDAG

ej mel.

^{E_b} ^{A_b} ^{E_b} ^{B_b7} ^{E_b}

Med din blick

2.52 **G** ^{E_b} VERS 4 ^{A_b} ^{E_b}

kan du helt för-trol-la mig Få mig att va

^{E_b} ^{A_b} ^{B_b7}

- ra den jag ald - rig vart för - ut Skul-le ald

^{E_b} ^{A_b} ^{E_b} ^{Cm}

- rig kun - na tän - ka mig att sä - ga nej till

^{E_b} ^{B_b7} ^{E_b} PIANO Hela bandet: helnot.

all-ting som du ger mig här och nu. Mot en

H REFRÄNG 3 (förlängd)

3.15

E \flat A \flat

ny ho - ri - sont Bät - tre

E \flat B \flat 7 ORGEL

tid är nu på gång Du och

E \flat A \flat

jag, vi ska gå långt mot en ny

E \flat B \flat 7 E \flat

ho - ri - sont. Ja, mot en ny

E \flat B \flat 7 E \flat Instrumentalt

ho - ri - sont.

I INSTRUMENTALREFRÄNG (förlängd)

3.45

E \flat A \flat

E \flat B \flat 7

E \flat A \flat

E \flat B \flat 7 E \flat

E \flat B \flat 7 E \flat

(låt leadet ligga kvar)

Ljud 1 LIVE MOOD

GITARR OCH KEYBOARD

BAD HABITS

Sida 1 av 3

126 bpm
Synlead i C

Ed Sheeran/Johnny McDaid/Fred Gibson

INTRO

Gitarren spelar noterna. Keyboard har något pad-aktigt.
Ev. kan ett keyboard ibland dubbla basen (se basstämma).

Am Cmaj7 C/E F G

p

A VERS 1

Am Cmaj7 C/E F G

mp

Am Cmaj7 C/E F G

(trummor tillkommer)

Am Cmaj7 C/E F G

mf

Am Cmaj7 C/E (Break) 2

REFRÄNG 1 (bara sång, bas och trummor)

8

Am Cmaj7 C/E F G

Am Cmaj7 C/E F G

(här kan ett keyboard dubbla gitarren 8va)

Am Cmaj7 C/E F G

Am Cmaj7 C/E F G BREAK

VERS 2

B (ej bastrumma)

Am Cmaj7 C/E F G

mp

(bastrumma på fjärdedelar)

Am Cmaj7 C/E F G

Am Cmaj7 C/E F G

Am Cmaj7 C/E F ("Break")

REFRÄNG 2 (bara sång, bas och trummor)

8

Am Cmaj7 C/E F G

(här kan ett keyboard dubbla gitarren 8va)

(cresc, lite åttondelar också, högt B)

Am Cmaj7 C/E F G

Am Cmaj7 C/E F G

Am Cmaj7 C/E F G

C (Syntlead tar noterna, gitarr tar långa ackord)
 Am C C/E F G
 p (väx fram till D)

Am C C/E Dm F G(SUS2)

D REFRÄNG 3 (bara gitarr och lite trummor)
 Am C⁵ F⁵ G⁵

Am C⁵ F⁵ (Break)

ALLA SPELAR
 Am Cmaj7 C/E F G

Am Cmaj7 C/E F G

Am **A** Cmaj7 C/E F G

Am Cmaj7 C/E F G BREAK

Ljud 2 blanket (PAD) "orgel" i refr.

Noter till alla

VRID NER REVERBNIVÅ?

Trummor: typ inget... Cymbalslag i refrångbörjan samt hjärtslag enl. noter. Fler cymbalslag mot slutet...

OBS

67 bpm (halvnot)

ÄNGLAVAKT

John Lundvik/B Rosenbohm/F Sonefors/A & E Wrethov

sida 1 av 3

VERS 1

C KOMP: ENDAST PIANO (halvnoter)

G(SUS4)

G

Lju-det i-från ga - tan

tyst-nar men vi är vak - na än.

LAGG MÄRKT C

Dm

Am

G(SUS4)

Kan vi stan-na här_ för all - - - tid?_

C

G(SUS4)

G

Ser må-nen från bal-kong - en.

Vi kan läm-na världen u - tan - för.

HELNOTER I PIANOT

Dm

Bb

F/A

Och om du in - te_ finns här,_

vem är jag då?

Långt pianoackord

REFRÄNG 1

PIANO/GIT HALVNOTER, BAS OCH ORGEL PÅ ACKORDBYTENA

G(SUS4)

F6

G

För jag kan in - te an - das u - tan dig._

Jag lo - var att_

Am

C

all-ting ord - nar sig._ Är du svag är jag stark,_

med dig kla rar jag av_

G(SUS4)

G

F6

G

allt._ Det finns ing - en vack - ra - re_ än du._

Var - je gång du

Am

C

ser på mig som nu_ står ti - den still._

Stan - na kvar här i

(även pianot bara långt ackord här)

ENDAST PIANO spela melodin 8va samt ackord vid varje ackordbyte

G(SUS4) G C Em F C/E

natt. Vå - ra hjär - tan slår i

F C Em F C/E

takt. (bastrumma) Jag kom mer all-tid va' din äng - la -

(addera ev. pad)

VERS 2

Piano halvnoter igen men med mer utsmyckningar

F C

vakt. Lam-por-na är släck - ta,

G(SUS4) G Dm

men jag ser du ly - ser som av_ guld och jag hål - ler dig_ så nä

Am G(SUS4) C

- - - ra. Tor-kar di-na tå - rar,

G(SUS4) G Dm

du vet jag gör det tu-sen gång-er om, men om du in-te_ finns här,

Helnotesackord

Långt ackord

Bb F/A G(SUS4)

vem är jag då? För jag kan in-te

REFRÄNG 2

PIANO/GIT HALVNOTER, BAS OCH ORGEL PÅ ACKORDBYTENNA

F6 G Am

an-das u - tan dig. Jag lo-var att_ all-ting ord-nar sig. Är du svag är jag stark,

C G(SUS4) G

med dig kla-rar jag av allt. Det finns ing-en

F⁶ G Am

vack-ra-re än du. Var-je gång du ser på mig_som nu står ti - den still.

C G(SUS4) G

Stan-na kvar här i natt. Äng - la -

F G Am

vakt. Oh, oh,

C G(SUS4) **LÅNGT ACKORD**

För jag kan in - te

REFRÄNG 3

F⁶ (halvnoter igen) G Am

an-das u - tan dig. Jag lo-var att_ all-ting ord-nar sig. Är du svag är jag stark,

C G(SUS4) G

med dig kla-rar jag av allt. Vå - ra

ENDAST PIANO spela melodin 8va samt ackord vid varje ackordbyte

C Em F C/E F

hjär - tan slår i takt. Jag kom mer all-tid

(bastrumma)

C Em F C/E F

va' din äng - la - vakt.

PIANO

Blåbärra 2:steg bak "Grand old"

SOMMARTIDER

Per Gessle

sida 1 av 3

(gör som i Ny horisont)

INTRO
EJ KOMP

TRUMMOR

A

(Ev. ett ackord som tonartsgivare?) Som-mar - ti - der hej, hej som-mar - ti - der.

A D/A A A D/A A

BAS: åttondelar.

VERS 1
Gitar i vers: endast där det står ackord!

A A A D/A

Som-mar-ti-der. Jag kän-ner det är nån-ting på gång. Som-mar-ti-der.

A A A D/A

Som-mar-ti-der. Kom och stan-na u-te nat-ten lång. Som-mar-ti-der.

A Bm (ej gitarr:) E

Snur-ra runt i en stad som glö - der, som

Bm (ej gitarr:) E (Bas breakar, trummor spelar)

vis-kar: Bli min i natt! Som-mar - ti - der

REFRÄNG 1

B D E A D

hej, hej som-mar-ti-der, ge mej din hun - ger, ge mej din hand.

Bm E A E

Ge mig allt du vill och allt du kan. Som-mar-ti-der

D E A D

hej, hej som-mar-ti-der, läp-par mot läp-par som tar mej i land,

Bm E

som ger som-mar - ti - der till va-rann.

VERS 2

C

Gitarr i vers: endast där det står ackord!

A A F#m E

Som-mar-ti-der. Som-mar, som-mar våt och het. Som-mar-ti-der.

A A F#m E

Som-mar-ti-der. Kom och lek en som-mar lek! Som-mar-ti-der.

Bm (ej gitarr:) E Bm (ej gitarr:) E (Bas breakar, trummor spelar)

Lev ditt liv i den tid som brin-ner, som lock-ar: Stan-na i natt! Som-mar-ti-der

D

REFRÄNG 2

D E A D

hej, hej som-mar-ti-der ge mej din hun - ger, ge mej din hand.

Bm E A E

Ge mig allt du vill och allt du kan. Som-mar-ti-der

D E A D

hej, hej som-mar-ti-der, läp-par mot läp - par, två hjär-tan i brand,

Bm E

som ger som-mar - ti - der till va-rann.

E

MELLANSPEL (gitarr: bara där det står ackord)

A D/A E/A A D/A E/A

Som-mar-ti-der. Som-mar-ti-der.

A D/A E/A A E

Som-mar-ti-der. Du tar mej till en an-nan värld. Som-mar-ti-der

(gasa även guran)

REFRÄNG 3 OCH 4

1:a ggn: BAS/GIT/KEYB BREAKAR OCH PAUSAR 8 TAKTER. Endast trummor och sång fortsätter.
2:a ggn: Tutti.

F D E A D

hej, hej som-mar-ti-der, ge mej din hun - ger, ge mej din hand.____

Bm E A E

Ge mig allt du vill____ och allt du kan.____ Som-mar-ti-der

(Tutti båda gångerna)

D E A D

hej, hej som-mar-ti-der, läp-par mot läp - par som tar mej i-land,____
två hjär-tan i brand,____

Bm E

1. Som-mar-ti - der | 2.

som ger som-mar-ti - der (till va- rann.) till va-rann.

*(solist tar undre, men
skippa den om kör saknas)*

G CODA

A D/A A

Som - mar - ti - der. BREAK

(det här slutet finns egentligen inte. I studioversionen fejdar de i refrängen).

Ljud 2 blankef (2 steg fram)

SYNTHESIZER

INGEN LUFT MELLAN OSS

NEW KID

Vänsterhand

♩ = 102

VERS

LS: TÅRT 1-7 SPELAS BARA I REPRISEN.

LEADSYNTH

ADSYNTH

1212

SOLO

SVAG PAD

9 BRYGGA

13 TRUM & BAS IN

17 REFRÄNG

21

2 INTERLUDE

SYNTHESIZER

25

G#m E F#/A# B F#/A#

29 STICK

TACET

G#m E F# B F#/A#

(BARA GITARR)

33

SPIKA

F#

G#m E F#

SVAG PAD OCH TRUM IN

BÖRT

BREAK

37 REFRÄNG

G#m E B F#

TRUMFILL

41

G#m E B F#

45

OUTRO

G#m E F#/A# B F#/A#

Ljud 2 blankett "PAD" intro + mellanspel

RÖDA TRÅDENS SLUT

Oscar Magnusson
(Sven-Ingvars)

115 bpm

Under intro/mellanspel/outrö spelar en keyboard noterna med stråkljud medan den andra keyboarden lägger pad.) I verser och refräng kompar särskilt gitarr, som kan vara "dansbandsrockig". Gitarren kan rocka på ordentligt även i intro/mellanspel/outrö.

+ outrö
sida 1 av 3

INTRO

Sänk vol. lite

Jag

A VERS 1

står här vid si-dan om... Ditt hjär-ta_ är närmst min kropp. Nu

_ går vi ut,_ nu är allt slut. Nu ska vi till him-len opp. Jag

re - ser_med dig en bit,_ menkan in - te föl - ja dit_ där allt

_ är för bi,_ där allt_ så för-bli. Där ses vi_ i si-nom tid. Och jag

B

öns - kar du_ var här._ Far-

väl, ett sis - ta far- väl._

REFRÄNG 1

C F Dm Am C

vi möts, vi möts, vi möts,___ vid möts vid rö - da trå-dens slut.

F Dm Am C

vi möts, vi möts, vi möts,___ ig-en vid rö - da trå-dens slut.

D F MELLANSPEL 1

F Gm/F

Gm/C F

Jag

E F VERS 2

F Gm/F

ris - tar_ i svart gra nit___ da - gar-na i ditt liv.___ En

Gm/C F

___ blev till år,___ en sis-ta_ vår, en läng-tan om___ e-vig frid.___ Och

F Gm/F

ing-en-ting är sig likt___ u-tan hjäl-ten i mitt liv.___ Och jag

Gm/C F C/E

sak-nar din röst, sak-nar din tröst, sak-nar en svun-nen tid. Och jag

F Dm Am C

öns - kar du___ var här.___ Far-

Dm Am Gm C

väl, ett sis - ta far - väl._____

G REFRÄNG 2 OCH 3

F Dm Am C

vi möts, vi möts, vi möts, ___ vid möts vid rö - da trå - dens slut.

F Dm Am C

vi möts, vi möts, vi möts, ___ ig-en vid rö - da trå - dens slut.

H MELLANSPEL 2

F Gm/F

Gm/C F

I OUTRO 1

F Gm/F

Vi möts, vi möts, vi möts. ___

Vi möts, vi möts, ig-en.

Gm/C F

Vi möts, vi möts, vi möts. ___

Vi möts, vi möts, ig en. ___

J OUTRO 2

F Gm/F

Vi möts, vi möts, vi möts. ___

Vi möts, vi möts, ig-en.

Gm/C F (instrumentalt)

Vi möts, vi möts, ig- en. ___